

# *Company Profile*



**PT. PERMATA MARGA KREASI**  
**CONSULTING MANAGEMENT AND ENGINEERING**

Jl. Warung Buncit Raya No.6,Duren Tiga,Pancoran,Jakarta Selatan 12760  
Telp/Fax. (021) 79192736 email: pt.permata.margakreasi1@gmail.com  
<http://www.permata-mk.com>

## DATA PERUSAHAAN

1. NAMA PERUSAHAAN	: PT.PERMATA MARGA KREASI
2. DIREKTUR UTAMA	: Abdul Wahid, S.Kom
3. DOMISILI PERUSAHAAN	: Jl.Warung Buncit Raya No.6, Duren Tiga, Pancoran, Jakarta Selatan.12760
4. AKTA PENDIRIAN	: No. 22 Tahun 2000, Notaris Ilyas Zaini S.H. Di Jakarta Pusat.
5. AKTA PERUBAHAN AWAL	: No. 58 Tahun 2002, Notaris H. Dana Sasmita. S.H. Di Jakarta Pusat. Tgl. 19-09-2002
6. AKTA PERUBAHAN AKHIR	: No.57 Tahun 2011, Notaris H. Dana Sasmita. S.H. Di Jakarta Pusat. Tgl. 30-06-2011
7. SURAT IJIN DOMISILI NO.	: 163/1.824.2
8. N P W P	: 02.022.334.3-061.000
9. P K P	: PEM-04421/WPJ.04/KP.0803/2008
10. S I U P	: 014557-04/PMP /1.824.271
11. T D P	: 09.03.1.74.32276
12. IUJK PERENCANA	: 1.601756.3171.1.00374
13. IUJK KONSULTANSI	: 1.601756.3171-4-00374
14. IUJK PENGAWASAN	: 1.601756.3171-3-00374
15. K A D I N	: 20203.01043463/16-4-2001
16. I N K I N D O	: 11227/P/2268.DKI
17. SBU PERENCANA	: 1-3171-01-008-1-09-601756
18. SBU NON KONSTRUKSI	: 1.03.-20203-15-0386
19. BANK	: BANK MANDIRI WR.BUNCIT
20. NO. REKENING	: 127 – 00-0102079-9

## KATA PENGANTAR

**PT. PERMATA MARGA KREASI** ( *Permata Consultan* ) didirikan pada tahun 2002, sebagai perusahaan nasional yang bergerak dalam bidang konsultasi. Perusahaan ini dikelola oleh tenaga-tenaga muda professional yang telah terbina dalam prinsip-prinsip efisiensi, mengutamakan kualitas, etika, dan dedikasi kerja yang tangguh. Mempunyai latar belakang pendidikan dari berbagai Perguruan Tinggi terkemuka di Indonesia seperti Institut Pertanian Bogor, Institut Teknologi Bandung, Universitas Indonesia, Universitas Gajah Mada, sekolah Tinggi Manajemen Informatika M.H. Tamrin.

Dengan kemampuan manajemen yang dimilikinya, **PT. PERMATA MARGA KREASI** telah merekrut tenaga ahli untuk melayani Jasa Konsultasi yang akan ditangani, terutama dalam bidang lingkungan hidup, pengembangan wilayah, keteknikan, ekonomi, bisnis, pertambangan dan energi, manajemen, pertanian dan transmigrasi. Jenis-jenis kegiatan yang dilakukan adalah meliputi penyusunan Studi-studi AMDAL, perencanaan program, pengolahan dan interpretasi data, studi kelayakan, appraisal, perencanaan dan supervisi, perencanaan system informasi manajemen (SIM), pelatihan dan bimbingan serta evaluasi proyek.

Hormat Kami

**PT. PERMATA MARGA KREASI**

# STRUKTUR ORGANISASI PERUSAHAAN

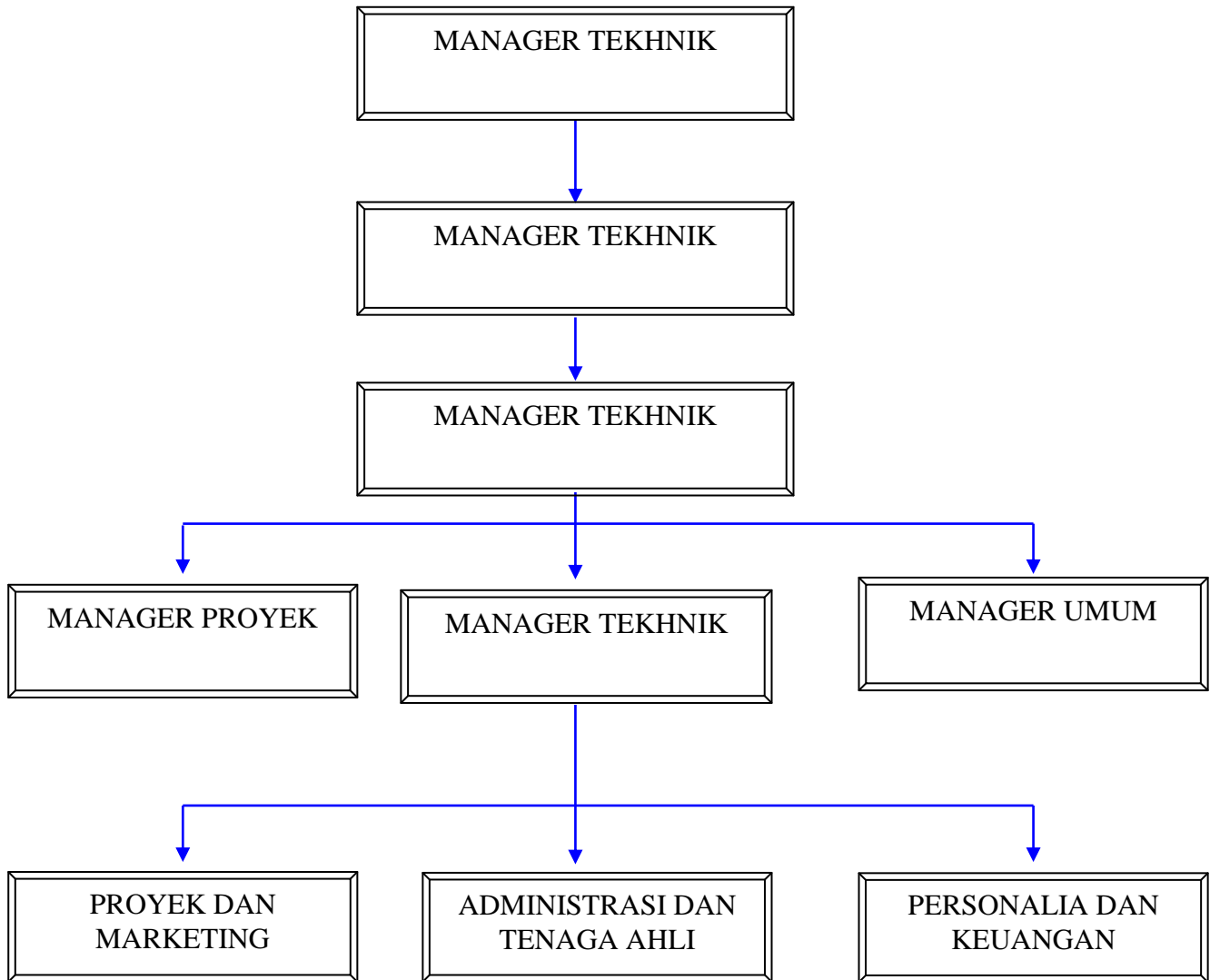

## LINGKUP PEKERJAAN

Produk Jasa Konsultansi PT. Permata Marga Kreasi sesuai dengan sertifikat yang dikeluarkan INKINDO Provinsi DKI Jakarta terdiri atas Jasa Konsultansi Konstruksi dan Jasa Non Konstruksi dengan uraian lengkap sebagai berikut:

### I. JASA KONSULTANSI KONTRUKSI

- Sipil
  - ( 12001, Gred-3 ) Jasa Nasehat/Pra-Disain dan Disain Enjiniring Bangunan
  - ( 12002, Gred-3 ) Jasa Nasehat/Pra-Disain dan Disain Enjiniring Pekerjaan Teknik Sipil Keairan
  - ( 12003, Gred-3 ) Jasa Nasehat/Pra-Disain dan Disain Enjiniring Pekerjaan Teknik Sipil Transportasi
- Arsitektur
  - ( 11001, Gred-3 ) Jasa Nasehat/Pra-Disain dan Administrasi Kontrak Arsitektural
  - ( 11002, Gred-3 ) Jasa Arsitektural Lansekap
  - ( 11003, Gred-3 ) Jasa Desain Interior
- Tata Lingkungan
  - ( 15001, Gred-3 ) Jasa Konsultasi Lingkungan
  - ( 15002, Gred-3 ) Jasa Perencanaan Urban
  - ( 15003, Gred-3 ) Jasa Nasehat/Pra-Disain dan Disain Enjiniring Pekerjaan Tata Lingkungan Lainnya
- Jasa Majemen Proyek
  - ( 32001, Gred-3 ) Jasa Manajemen Proyek Terkait Kontruksi Bangunan
- Jasa Inspeksi Teknis
  - ( 31001, Gred-3 ) Jasa Enjiniring Fase Kontruksi dan Instalasi Bangunan
  - ( 31002, Gred-3 ) Jasa Enjiniring Fase Kontruksi dan Instalasi Pekerjaan Teknik Sipil Transportasi
  - ( 31004, Gred-3 ) Jasa Enjiniring Fase Kontruksi dan Instalasi Pekerjaan Teknik Sipil Lainnya

### II. JASA KONSULTANSI NON-KONSTRUKSI

- Telematika
  - ~ ( 1.03.01, M ) Telekomunikasi Darat
  - ~ ( 1.03.02, M ) Telekomunikasi Satelit
  - ~ ( 1.03.03, M ) Perangkat Keras
  - ~ ( 1.03.04, M ) Konten
  - ~ ( 1.03.05, M ) Aplikasi/Perangkat Lunak
- Transportasi
  - ~ ( 1.02.01, M ) Pengembangan Sarana Transportasi,
  - ~ ( 1.02.02, M ) Legislasi/Peraturan bidang transportasi,
- Pengembangan Pertanian dan Pedesaan
  - ~ ( 1.01.01, M ) Prasarana Sosial dan Pengembangan Partisipasi Masyarakat,
  - ~ ( 1.01.08, M ) Kredit dan Kelembagaan Pertanian,
  - ~ ( 1.01.10, M ) Konsevasi dan Penghijauan

- Pendidikan
  - ~ ( I.08.01, M ) Sistem dan Evaluasi Pendidikan
  - ~ ( I.08.03, M ) Pengembangan Kurikulum dan Metodologi Pendidikan
- Jasa Konsultasi Manajemen
  - ~ ( I.MS.02, M ) Pelatihan dan Pengembangan SDM
  - ~ ( I.MS.03, M ) Konsultasi Manajemen Fungsional
- Jasa Studi, Penelitian dan Bantuan Teknik
  - ~ ( I.SI.02, M ) Studi Kelayakan & Studi Mikro Lainnya
  - ~ ( I.SI.04, M ) Jasa Penelitian
- Keuangan
  - ~ ( I.07.08, M ) Pembelanjaan Sektor Pemerintah
  - ~ ( I.07.09, M ) Manajemen Keuangan Perusahaan
- Pertambangan dan Energi
  - ~ ( I.06.02, M ) Minyak dan Gas
  - ~ ( I.06.03, M ) Batubara, Lignite, Anthracite
- Kepariwisata
  - ~ ( I.04.01, M ) Permintaan, Aspek Transportasi dan Studi Dampak Pariwisata
- Jasa Khusus
  - ~ ( I.SC.01, M ) Jasa Teknologi dan Sistem Informasi
- Jasa Survey
  - ~ ( I.SS.01, M ) Survey Tristris
  - ~ ( I.SS.05, M ) Survey Registrasi Kepemilikan Tanah / Kadastral

Rekanan yang menggunakan jasa konsultasi **Permata Consultants** meliputi lembaga/Instansi Pemerintah dan perusahaan-perusahaan swasta, Lingkungan Hidup, Sosial Ekonomi, Keteknikan, Finansial dan Manajemen.

Dalam melaksanakan kegiatan layanan konsultasi, **Permata Consultants** mengadakan kerjasama dengan lembaga sejenis, yang memiliki kualifikasi dan pengalaman luas. Upaya ini kami lakukan untuk tetap mempertahankan citra professional jasa konsultasi dalam memberikan alternatif terbaik pemecahan masalah.

## KETEKNIKAN

**Permata Consultants** memberikan layanan jasa konsultasi dalam bidang keteknikan antara lain : Irigasi, Keteknikan Kimia, Keteknikan Sipil, Keteknikan Mesin dan Listrik, Teknologi Pangan dan Agroindustri.

## PERTANIAN DAN TANAMAN PANGAN

Untuk meningkatkan dan mempertahankan swasembada pangan khususnya beras, berbagai upaya perlu dilakukan. Dalam kegiatan ini pemerintah melakukan usaha sosial melalui program ( I ) ekstensifikasi dan ( II ) intensifikasi. Dalam program ekstensifikasi kegiatan – kegiatan yang dilakukan meliputi penyiapan lahan, drainase, dan tindakan konservasi tanah, yang sekaligus merupakan bidang layanan yang disediakan **Permata Consultants**. Selain itu layanan yang diberikan mencakup kegiatan-kegiatan yang bersifat teknis, yaitu teknik-teknik penanaman dan teknologi lepas panen. Adapun dalam intensifikasi, factor terpenting adalah penemuan teknologi baru. Latihan dan budidaya merupakan bagian layanan yang dapat diberikan oleh **Permata Consultants**.

## PEKERJAAN UMUM

Sektor pekerjaan umum merupakan faktor yang sangat penting. Bidang-bidang yang terkait dalam bidang pekerjaan umum antara lain : Irigasi, Waduk, Rawa, Permukiman Pendidikan, Bangunan Gedung, Jalan, Jembatan, Layanan yang diberikan mencakup kegiatan-kegiatan sebagai berikut : Studi Identifikasi, Perencanaan Umum, Survei dan Pengukuran, Pemetaan Detail, Studi Kelayakan, Perencanaan (detail desain), Manajemen Kontruksi, Pengawasan Proyek, Monitoring dan evaluasi.

## PERKEBUNAN

Subsektor perkebunan merupakan sumber pendapatan devisa nasional terbesar di luar minyak dan gas bumi. Oleh karena itu perlu dilakukan upaya peningkatan produksi komoditi perkebunan tersebut. Pengembangan perkebunan dapat dilakukan melalui usaha-usaha diversifikasi, baik horisontal maupun vertikal, serta rehabilitasi dan strategi pemasaran dilakukan dalam rangka pengembangan pangsa pasar komoditi perkebunan Indonesia.

**Permata Consultants** menyediakan jasa konsultasi dalam berbagai aspek implementasi diversifikasi vertical dan horizontal, rehabilitasi dan strategi pemasaran aspek-aspek tersebut meliputi analisis tanah, pola pertanaman, design prosesing, manajemen latihan dan penyuluhan, pengembangan pasar, pemasaran serta analisis ekonomi.

## KEHUTANAN

Sektor Kehutanan merupakan sector penghasil utama. Telah ditandai bahwa pengusaha hutan menimbulkan masalah ini dapat diatasi melalui teknik-teknik pengusahaan yang tepat guna dan penghutanan kembali.

Layanan jasa konsultasi yang diberikan **Permata Consultants** pada sector ini meliputi konservasi lahan dan penghutanan kembali, interpretasi, photo udara dan penginderaan jauh, manajemen industri perkebunan dan berbagai kebijakan dalam sector kehutanan. Aspek penting lainnya yang dilayani oleh **Permata Consultants** adalah analisis mengenai lingkungan hidup.

## LINGKUNGAN HIDUP

Pembangunan berbagai sector akan memberikan dampak pada lingkungannya. Oleh sebab itu pemantauan terhadap masalah tersebut perlu mendapatkan perhatian yang serius. Diharapkan dengan teknik-teknik yang tepat akan dapat memberikan sumbangan yang positif terhadap usaha pelestarian lingkungan hidup.

Layanan jasa konsultasi yang diberikan **Permata consultants** pada bidang ini meliputi Analisis mengenai dampak Lingkungan (AMDAL).



## PERIKANAN

Pengembangan sector perikanan di Indonesia tidak sepesat subsektor pangan. Meskipun demikian **Permata Consultants** menaruh perhatian besar pada subsektor ini. **Permata Consultants** memiliki tenaga-tenaga ahli professional dalam bidang perikanan yang dapat memberikan sumbangan pikiran dalam pengembangan subsektor perikanan.

Subsektor perikanan selain berperan dalam peningkatan gizi penduduk dan peningkatan devisa Negara melalui ekspor.

Layanan jasa konsultasi yang dapat diberikan **Permata Consultants** dalam subsektor perikanan ini meliputi pengembangan perikanan darat, teknologi penangkapan, teknologi proses, system pemasaran dan studi-studi kebijakan serta studi lingkungan.

## PETERNAKAN

Sebagaimana halnya subsektor perikanan, peranan subsektor perikanan tidak hanya memberikan kontribusi dalam pendapatan nasional melalui ekspor, melainkan pula sebagai sumber protein dari penduduk di negara-negara berkembang, berakibat kepada rendahnya pemasukan ternak keuntungan yang diperoleh kecil sekali. Masalah –masalah subsektor peternakan mendapat perhatian. Bidang-bidang layanan konsultasi yang dapat diberikan oleh Permata Consultants meliputi aspek-aspek produksi pengolahan ternak yaitu seleksi bibit, pemilihan makanan dan kesehatan ternak, syetem manajemen dan kesehatan ternak, distribusi ternak dan pemasran daging.

## TRANSMIGRASI DAN PENGEMBANGAN WILAYAH

Trasmigrasi merupakan salah satu pemecahan masalah terhadap beban lingkungan dari daerah padat penduduk ke daerah jarang penduduknya. Dalam kaitanya ini tranmigrasi juga bertujuan untuk pemerataan pembangunan serta penyebaran tenaga ke daerah-daerah luar Jawa, Bali, Madura. Kajian masalah ini mendapatkan perhatian yang mendalam oleh **Permata Consultants**, termasuk berbagai aspek pengembangan daerah trasmigrasi.

Kajian pengembangan wilayah meliputi aspek pengembangan tata ruang, ekonomi regional, serta interelasi antara wilayah selama ini menjadi bidang kegiatan yang dialami oleh **Permata Consultants**.

## EKONOMI DAN PERENCANAAN MODEL

Masalah-masalah ekonomi dan berbagai studi ekonomi mikro merupakan bagian dari perencanaan **Permata Consultants** selain ini. Tergantung dari akar persoalan proyek-proyek yang ditangani, aspek-aspek ekonomi senantiasa disajikan, sehingga akurasi dalam memberikan alternatif pemecahan masalah terjamin. Dalam hubungan ini kesahihan data menjadi perhatian utama, yang selanjutnya disusun dalam suatu bangunan model yang tetap. Selain perancang model, **Permata Consultants** juga memiliki kemampuan dalam melakukan ramalan berbagai fenomena ekonomi.

## MANAJEMEN

Dampingan dan bantuan manajemen juga menjadi lingkup layanan **Permata Consultants** sifat layanan tersebut di selaraskan dengan berbagai faktor pertimbangan, latar belakang peserta, seperti pengusaha, karyawan/buruh, petani dan masyarakat pedesaan, disamping pertimbangan teknologi yang dipilih.

Secara spesifik, layanan jasa konsultasi tersebut dapat disetujui yaitu : system informasi dan pengembangan sumberdaya manusia.

Layanan jasa konsultasi manajemen juga diberikan dalam proyek-proyek pengembangan pedesaan, manajemen agroindustri, manajemen pariwisata dan manajemen industri serta latihan dan bimbingan.

## KOPERASI

Koperasi merupakan salah satu pelaku ekonomi di Indonesia. Hingga saat ini terdapat lebih dari 100.000,- koperasi, akan tetapi hanya sebagian kecil saja yang tergolong baik. Masalah utama dalam sector ekonomi ini adalah rendahnya kemampuan manajerial, skala ekonomi kecil, dan persaingan yang ketat dengan perusahaan-perusahaan lainnya.

Pemikiran-pemikiran yang mendalam untuk mengembangkan koperasi tersebut telah lama menjadi kancan layanan **Permata Consultants**. Upaya-upya tersebut meliputi : manajemen koperasi, system informasi koperasi, system keuangan dan orientasi pasar. Dalam hubungan ini termasuk juga aspek-aspek latihan dan bimbingan.

## SEKTOR INFORMAL DAN INDUSTRI KECIL

Upaya untuk mengikat harkat sector informal dan industri kecil dilakukan melalui studi-studi identifikasi, analisis ekonomi, model dan pola pengembangan termasuk bimbingan pelatihan, dampingan manajemen dan kajian sosiologi.

**DAFTAR TENAGA AHLI  
PT.PERMATA MARGA KREASI**

<b>No</b>	<b>Nama</b>	<b>Pendidikan</b>	<b>Keahlian</b>
1.	Ir. Muhammad Tafri	Teknik Sipil, 1991	Transportasi
2.	Ir.Burhanudin Basri	Planologi, 1983	Perenc.Wilayah
3.	Drs. Syamsuriral	Manajemen, 1985	Manajemen
4.	Ir. M. Syamsurizal	Pertanian, 1994	Teknik Pertanian
5.	Ir.Fery Agung Ismulyo	T. Lingkungan, 1995	AMDAL
6.	Robert Alexander LN. SE	Keuangan, 1968	Akunting
7.	Ir. Iwan M Fauzi	Pertanian, 1993	Sosek Pertanian
8.	Ir. Prelia Haryati	Lansekap, 1996	Lansekap
9.	Ir. Erry Gilbert	Arsitektur, 1994	Perencanaa
10.	Sunardi, SE.	Manajemen, 1992	Manaj, Keuangan
11.	Sasdial Ikhsan, S.Kom	Komputer, 1995	LAN
12.	Ir. Mardijati	Arsitektur, 1990	Perencanaan
13.	Ir. Sofyan Nurifin	Planalogi, 1995	Tata Ruang
14.	Ir. Rahmat Yulianto	T. Lingkungan, 1993	Infrastuktur
15.	Abdul Wahid, S.Kom	Komputer, 2001	Teknik

## DAFTAR PEALATAN KANTOR

### PT. PERMATA MARGA KREASI

NO.	NAMA PERALATAN	VOLUME	MERЕК
<b>I</b>	<b>PERALATAN KANTOR</b>		
01.	Meja dan Kursi rapat	1 Buah	Olimpic
02.	Meja dan Kursi Kerja	6 Buah	Olimpic
03.	Meja dan Kursi Direksi	2 Buah	Olimpic
04.	Peralatan Gambar	1 Set	Paber
05.	Mesin Tik Otomatis	1 Buah	Castel
06.	Meja dan Mesin Gambar	1 Buah	Panasonic
07.	Sofa	1 Set	Mutoch
08.	Rak Buku	3 Buah	Ligna
09.	Pesawat Telepon	4 Buah	Panasonic, LG
10.	Faximil	1 Buah	Panasonic
11.	Komputer Pentium III/IV	3 buah	Panasonic
12.	Notebook Computer Pentium	1 Buah	Mugen
13.	Priter Cannon BJC-1000SP	1 Buah	Acer
14.	Printer HP.Laser 4L (B/W)	1 Buah	Cannon
15.	Printer Lx. 300	1 Buah	Epson
<b>II.</b>	<b>PERALATAN SURVEY</b>		
16.	Barometer	1 Buah	
17.	Electronic Distance	1 Buah	
18.	Rambu Ukur	1 Buah	
19.	Kamera	1 Buah	
20.	Plan Table	1 Buah	
21.	Theodolith	1 Buah	
22.	Water Pass	1 Buah	
23.	Plannimeter	1 Buah	
24.	Kompas	1 Buah	

Jakarta  
PT. Permata Marga Kreasi

Abdul Wahid, S.Kom

**SUSUNAN PEMILIK MODAL  
PT. PERMATA MARGA KREASI**

Nama	Alamat	Jumlah Saham	Nilai Nominal	Jumlah	Persen
Abdul Wahid, S.Kom	Jl. Swakarya Bawah No.04 Rt.005/002 Pondok Labu Cilandak – Jakarta Selatan	4.000 shm	100.000	400.0000.000	57 %
Purwo Sujatmo, S.E	Gg. Damai Rt.009/004 Cipedak, Jaga Karsa, Jakarta Selatan	1.500 shm	100.000	150.000.000	21,5 %
Siti Nur' Aeni, S.E	Jl.WR. Supratman No. 2A Rt.001/005, Cempaka Puith, Ciputat Timur, Tangerang	1.500 shm	100.000	150.000.000	21,5 %

Hormat Kami

**PT. PERMATA MARGA KREASI**

**Abdul Wahid, S.Kom**  
**Direktur Utama**

**SUSUNAN KEPENGURUSAN  
PT. PERMATA MARGA KREASI**

<b>NO.</b>	<b>NAMA</b>	<b>ALAMAT</b>	<b>JABATAN</b>
01.	Abdul Wahid, S.Kom	Jl.Swakarya Bawah No.4 Rt.005/002 Pondok Labu,cilandak Jakarta Selatan	Direktur Utama
02.	Purwo Sujatmo, S.E	Gg. Damai Rt.009/004 Cipedak, Jaga Karsa, Jakarta Selatan	Direktur
03.	Siti Nur'Aeni	Jl.WR. Supratman No. 2A Rt.001/005, Cempaka Puith, Ciputat Timur, Tangerang	Komisaris

Hormat Kami

**PT. PERMATA MARGA KREASI**

**Abdul Wahid, S.Kom**  
**Direktur Utama**